

# 사회복지세미나

11주차 "사업계획서 및 프로포절 작성법"

서대석 교수

# 차 례

- 01 사회복지공모사업
- 02 사회복지 계획서, 프로포절 둘러보기
- 03 노인맞춤돌봄서비스 사업계획서



...

01

# 사회복지 공모사업



# 프로포절 작성에 능해야 하는 이유1



- ❖ 프로포절 작성 능력은 사회복지사의 핵심 역량 중 하나
- ❖ 프로포절 작성에 능한 직원은 기관의 핵심 인력으로 간주

# 프로포절 작성에 능해야 하는 이유2

## 사회복지시설 수입구조 : 보조금 지원시설

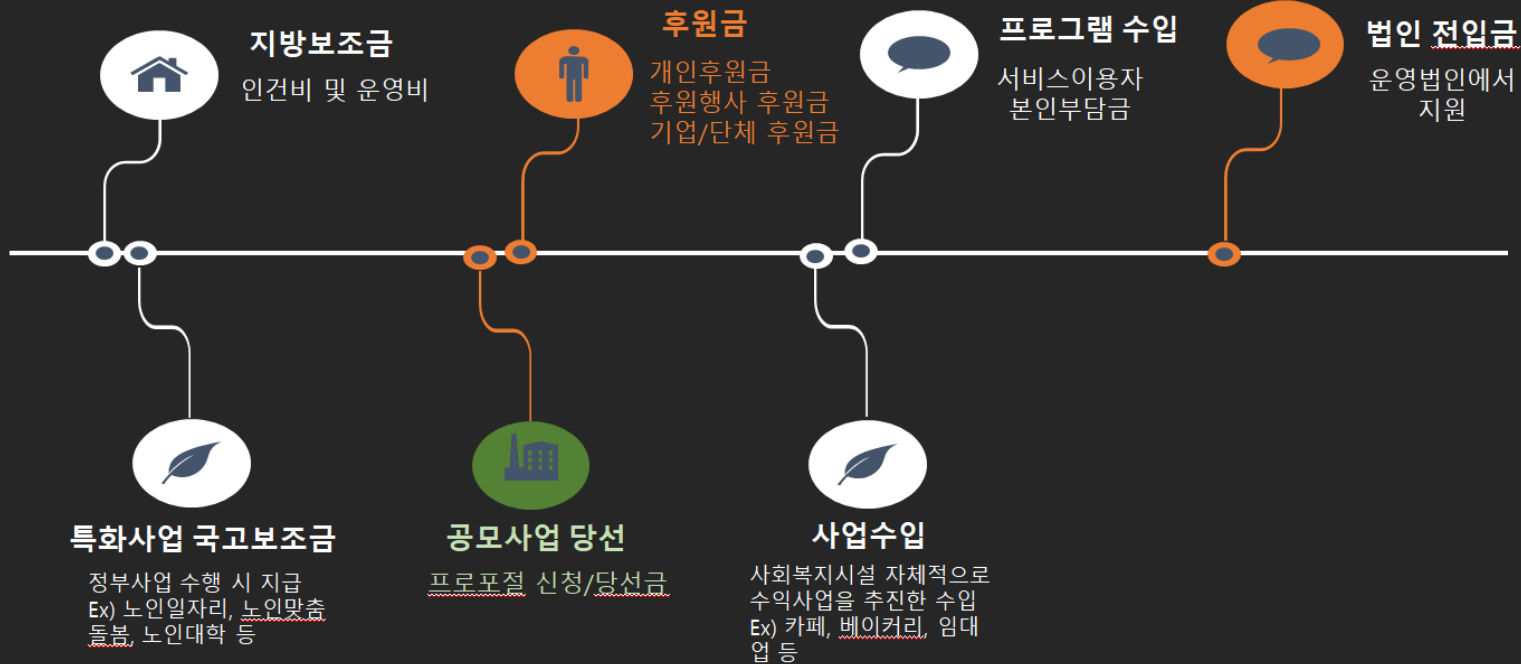

❖ 공모사업금액  
은 30만원에서  
3억원까지 매우  
다양하다



# 공모사업 둘러보기

## 2021년 상반기 타이어나눔 지원사업 공모

한국타이어나눔재단에서는 사회복지현장의 안전한 이동을 위해 2010년부터 타이어나눔을 진행하고 있습니다. 또한 타이어나눔 뿐만 아니라 차량 안전과 관련된 경정비를 함께 지원하며 현장에 필요한 지원이 무엇인지 고민하고 있습니다. 2021년 상반기 타이어나눔 지원사업 공모를 시작하오니 자세한 내용은 아래를 참고해주시기 바랍니다.

### 지원대상

업무용으로 아래 차량을 보유하고 있는 비영리단체 및 사회복지기관  
- 2,000cc 미만 승용차 또는 15인승 이하 승합차  
※ 개인명의 차량은 지원 제외됩니다.

### 지원내용

타이어 4개 및 휠얼라인먼트  
차량 경정비 서비스(엔진오일, 브레이크패드, 배터리 중 택 1)  
※ 기관당 1대 차량만 신청 가능합니다.

### 지원규모

전국 300개 내외 기관

### 지원기준

구분	지원기준
우선순위	· 타이어가 노후되어(마모, 파손 등) 교체가 필요한 사회복지기관 · 사회복지공동모금회 배분기준에 따라 지원이 필요한 기관
지원제외	· 사회복지공동모금회의 다른 지원사업 선정 기관 중 인수증 및 결과보고서를 미제출한 기관 · 개인명의 차량을 신청한 기관 · 차량등록증 상 차종이 화물 또는 대형으로 등록된 기관 · 차량 운행목적이 불분명하거나 기관 수익사업으로 운행 되고 있는 기관 · 정치·종교적 목적으로 차량을 이용하는 기관 · 기타 이와 유사하다고 판단되는 기관
기타	· 사업장 위치가 같은 동일법인 산하시설은 1개 기관만 지원 가능

### 지원방법

#### 1 티스테이션 홈페이지 회원가입(www.tstation.com)

- ① 회원가입 유형 중  이메일로 간편 회원가입 선택
- ② 담당자 개인 이름과 담당자 명의 휴대폰번호를 입력하여 회원 가입  
※ 카카오톡/네이버/페이스북 계정 간편가입은 신청이 어렵습니다.

#### 2 한국타이어나눔재단 홈페이지 회원가입 후 공모 신청

- ① 회원가입 유형 중 **단체회원** 선택
- ② 회원가입 후 '신청하기'에서 공모 신청

# 공모사업 둘러보기



## 신청대상

사회복지사업을 수행하는 정부인(허)가 및 미신고 생활시설  
 사회복지사업 기타 사회복지활동을 행하는 기관, 시설

## 지원물품

생활용품 / 여성 기초 화장품 등  
 세부적인 물품 종류 및 지원규모는 아모레퍼시픽에서 사전 공지 예정

## 세부일정

구분	내용	비고
~4월 23일	접수마감	아리따운 물품나눔 신청사이트를 통해 신청
5월 12일	선정기관 공고	아모레퍼시픽 사회공헌포털 및 사회복지공동모금회 계시판
5월~6월	물품 배분	택배수령(착불)
	인수확인증 제출	각 지역 공동모금회 제출 (선정기관 공지와 함께 인수확인증 제출처 공지예정)

## 지원기준

### 가. 우선순위

- 1) 입소자 생활시설(일시보호시설 포함) - 생활시설 중 여성시설 우선
- 2) 갑작스런 재난, 재해로 인해서 긴급하게 요청한 경우

### 나. 지원제외

- 1) 국가 또는 지방자치단체 및 종교시설
- 2) 바자회 등 판매용으로 사용되는 경우
- 3) 기관이나 시설의 홍보용으로 사용되는 경우
- 4) 자원봉사자 및 일반인을 대상으로 한 지원
- 5) 외부 행사를 목적으로 하는 지원
- 6) 사용 목적이 불분명한 경우
- 7) 본 사업 지원 시설 중 사용처가 불량한 경우
- 8) 기존 '아리따운물품나눔' 선정 이후 인수확인증을 제출하지 않은 기관
- 9) 기타 이와 유사하다고 판단되는 경우

### 다. 기타

- 사업장 위치가 같고 독립회계를 하지 않는 동일법인 산하 시설의 경우(사업자 번호가 동일한 경우)  
 1개 시설만 지원

## 협조 및 안내, 주의사항

### 가. 협조사항

- 1) 지원 물품은 택배수령을 원칙으로 함(착불)
- 2) 위 계획은 사회복지공동모금회와 아모레퍼시픽 사정에 의해 일부 변경될 수 있음

### 나. 주의사항

- 후원 물품의 이윤 추구 용로 사용, 타기관으로의 재자원(재해재난 긴급지원 시 예외적 허용) 등  
 지원 의도가 손상되었음이 확인되었을 경우 추후 분회를 통한 지원이 일체 불가함.

## 문의

- 사회공헌본부 법인사업팀 아리따운 물품나눔 담당자 (02-6262-3154, lsh531@chest.or.kr)

신청하기

# 공모사업 둘러보기



## 한국조선헤양과 함께하는 보호종료아동의 자립 기반 형성을 위한 『희망의 징검다리』



### 모집개요

- 신청기간 : 2021.2.22(월) ~ 3.12(금)
- 지원규모 : 총 5.4억원 상당  
(기관 당 최대 2억원 지원)
- 신청자격 : 지역사회에서 사회복지활동을 행하는 비영리 기관 · 시설 및 단체

### 선정과정

- 신청방법 : 온라인배분신청시스템 접수  
(<http://proposal.chest.or.kr/>)
- 심사방법 : 서류심사, 면접심사  
(필요시 현장심사)
- 심사일정 : 2021. 3 ~ 4월 중

본 사업은 **KSOE 한국조선헤양** 이웃사랑성금으로 **사랑의열매**가 지원합니다.

### 사업목적

- 보호종료아동의 특성 등을 고려하여 직무개발 및 역량을 강화하여 취업(창업)기반을 형성
- 자립지원을 통한 자립의지 고취 및 건강한 사회구성원으로서의 참여 유도

### 사업내용

- 보호종료아동의 특성에 맞는 직무개발 및 매칭 직업훈련/교육 프로그램 지원
- 취창업을 위한 사회복지서비스(돌봄지원, 취업동기부여, 컨설팅, 사후관리 계획 등) 포함

### 신청자격

- 지역사회에서 사회복지활동을 행하는 비영리 기관·단체 및 시설  
(공모접수 시작일 이전에 설립(허가)완료 된 곳에 한함)
- ※ 지원제외대상은 공고문 참조

★ 사업계획 전 첨부된 공고문의 세부 내용을 충분히 숙지하시기 바랍니다.

### 신청기간

- 2021. 2. 22(월) 9:00 ~ 2021. 3. 12(금) 18:00
- ※ 접수마감 당일은 접속량이 많아 사이트가 원활하지 않을 수 있으니 반드시 마감 하루 전에 신청/접수 완료를 권고함(3.12 18:00 정각 자동 마감되므로 이후 추가 접수 불가)

### 신청방법

- 온라인배분신청시스템을 통해서만 신청가능 (<http://proposal.chest.or.kr>)
- ※우편 및 이메일 접수는 불가하며 제출서류는 선정여부를 불문하고 반환하지 않음

### 심사절차

- 서류심사 > 면접심사 > (필요시) 현장심사 > 최종심사

### 문의사항

- 사회복지공동모금회 사회공헌본부 법인사업1팀 노경산 대리  
(02-6262-3077/[ksno@chest.or.kr](mailto:ksno@chest.or.kr))

2021년 『희망의 징검다리』 공모사업의 많은 관심과 참여 부탁드립니다.

## 신청하기

- 첨부파일
- [붙임1 공모사업 신청 안내문.hwp](#)
  - [붙임2 제출서류양식.zip](#)
  - [붙임3 온라인사업지원시스템 안내자료.pdf](#)



# 공모사업 둘러보기

2020년도 전국 지정기탁사업 공고 안내

- HUG 주택도시보증공사 소규모 복지기관 시설개보수 지원사업-

## 고독사 예방을 위한 사회적 고립가구 지원 및 대응체계 구축사업 수행기관 공모

사랑의열매는 '고독사'로 대표되는 사회적 고립문제 해결을 위해  
지난 1년간 '사회적 고립가구 지원 및 대응체계 구축사업'의  
선도사업을 진행하였으며,  
선도사업의 결과를 토대로 이후 3년간 사업을 함께 할 단체를 공모합니다.

본 사업을 통해 사람과 사람, 사람과 자원을 잇고  
사회적 고립으로 발생하는 문제들에 대한 해법을 찾고 공유하고자 합니다.  
많은 관심과 참여 부탁드립니다.

· **접수기간** 2020.11.20.(금) ~ 12.14.(월) 18:00까지

※ 온라인사업지원시스템(<http://proposal.chest.or.kr>)을 통해 신청 가능

· **신청자격**

- 고독사 또는 고립가구와 관련한 사업수행 경험을 보유한 단체
- 고독사 등 고립가구에 대한 객관적인 지표를 통해 고립가구의 문제가  
사회문제로 인식된 지역의 단체
- 기타 유사 사업에 대한 조직적 역량을 가지고 있으며 모델화 의지가 있는 단체

· **사업기간** 3년(2021. 2. ~ 2024.1.)

· **배분한도** 연간 최대 7,000만원, 총 2.1억원까지 신청 가능

· **온라인 설명회** 2020. 11. 27.(금) 15:30 사랑의열매 유튜브

※ 사랑의열매 유튜브(<https://bit.ly/2KnkJPh>)를 통해 실시간 스트리밍

※ 14:00부터 선도사업 결과보고회 진행 후 15:30경 부터 사업설명회 진행 예정  
(모두 시청 가능)

※ 세부내용은 사업진행 과정에서 일부 조정될 수 있으며, 사업 공고문을 반드시 확인하여 주시기 바랍니다.

○ 지역사회 복지증진을 위해 애쓰시는 귀 기관에 깊이 감사드립니다.

○ 부산사회복지공동모금회에서는 2020년도 전국 지정기탁사업으로

HUG 주택도시보증공사 소규모 복지기관 시설개보수 지원사업을 공고 하오니

많은 참여 바랍니다.

### 가. 사업개요

- 1) 사업명 : HUG 주택도시보증공사 소규모 사회복지기관 시설개보수 지원사업
- 2) 사업기간 : 2020. 8. 1. ~ 12. 31. (5개월)
- 3) 사업예산 : 총 350,000,000원
- 4) 지원대상 : 공모(온라인 배분신청을 통해 접수)
- 5) 지원내용 : 사회복지시설 개보수 비용 지원

### 나. 신청안내

- 1) 신청기간 : 2020. 5. 18. (월) 09:00 ~ 6. 8 (월) 18:00까지  
※ 접수기간 이후 등록 및 수정 불가
- 2) 신청대상 : 부산을 제외한 16개 광역시·도에 소재한 소규모 복지기관
- 3) 신청금액 : 기관당 15백만원 이내
- 4) 신청방법 : 온라인사업지원 시스템 등록(<http://proposal.chest.or.kr>)
- 5) 기타사항
  - 자세한 내용은 해당사업 공고문 참조  
→온라인사업지원 시스템에서 (<http://proposal.chest.or.kr>) 확인
  - 온라인 신청시 접수지회(부산지회)명을 필히 확인  
(타지회 접수시 수정 및 접수처리 불가)
  - 문의 : 배분사업팀 강정남(051-790-1410, [nam@chest.or.kr](mailto:nam@chest.or.kr))

# 공모사업 둘러보기

SAMSUNG

사랑의열매  
사회복지공동모금회

## 나눔과꿈

삼성전자와 사랑의 열매가 함께하는 행복한 세상 만들기



### 2021년 나눔과꿈 사업신청 안내

#### 주요 사업내용

- 취약계층의 삶의 질 개선 및 지역사회 발전을 위한 창의적이고 시범적인 사업
- 사회서비스의 질적 향상을 도모하고, 사업시행 후 정부 및 지방자치단체의 제도적인 지원 등을 통해 발전 가능한 사업
- 지속가능한 사회를 위해 미래세대의 역량을 강화하고, 미래세대를 둘러싼 사회적 이슈에 선제적으로 대응하는 사업

#### 사업분류

##### 분류1.사업구분

###### ☆☆☆꿈

기존에 시도되지 않았던  
혁신적인 사업,  
시도가 의미있는 사업

###### 나눔

기존에 진행하고 있는 사업 중 진행방식  
및 전달체계  
변화를 통해 생산성과  
효과성을 증진할 수 있는  
사업

##### 분류2.사업기간

📅 단기(1년)

📅 장기(3년)

##### 분류3.사업주제

🏫 **중점주제**  
아동청소년  
교육/자립 지원사업

👤 **자유주제**  
현장 중심의  
자유주제 지원사업

# 공모사업 둘러보기



사업마당    지원사업    소통마당    정보마당    협회소개

## 2018 제1회 노인복지 우수프로그램

협회 창립 20주년을 맞이하여, 「2018년 제1회 노인복지 우수프로그램 공모전」을 진행하였다. 많은 회원기관의 참여로 전국 노인복지관의 다양한 프로그램과 자원연계 및 기관 노하우 등을 통한 운영과정, 경험적 성과에 대해 확인할 수 있었다. 다양한 세대를 소재로 한 스토리텔링, 사회문제를 해결하기 위한 참여, 다양한 전문가의 합동 프로젝트 등 프로그램의 참신성과 확산 가능성, 투입의 효율성을 기반으로 노인복지 우수프로그램을 선정하게 되었다. 선정된 우수프로그램은 협회 20주년 기념 전국노인복지관 대회를 통해 전시 및 발표의 시간을 가졌다.

### 접수현황

- 접수기간 : 2018. 8. 6(월) ~ 9. 7(금)
- 접수현황 : 총 68편

### 2018년 제1회 노인복지 우수프로그램 공모전 선정 결과(총 8개소)

연번	분야	기관명	연번	분야	기관명
1	건강생활지원	군산노인종합복지관	5	사례관리	어진샘노인종합복지관
2	노년사회화교육	청주기경노인복지관	6		보은군노인장애인복지관
3	사회참여 및 권익증진	김포시노인종합복지관	7	지역조직 및 세대통합	시립강동노인종합복지관
4		중원노인종합복지관	8		인천서구노인복지관

## 시니어 문화 디자이너 양성을 통한 지역문화 변화사업 66 시니어 문화 이모작 99

노인만의 문화가 아닌 우리가 함께 할 수 있는 문화를 고민했습니다.



### 노인복지 우수프로그램 내용

- 목적 : 시니어 문화 디자이너를 양성하여 다양한 문화 프로그램을 기획하고 실행함으로써 지역사회 문화가치를 높이고 신노년 문화 확산
- 대상 : 55세 이상 1-3세대 소통에 관심이 많고 문화활동과 봉사활동에 관심이 많은 적극적인 베이비부머 및 머릿신
- 주요내용
  - ① 시니어문화디자이너 양성 - 교육 및 문화견학
  - ② 시니어문화디자이너 활동 및 모임 - 공간토론회 및 기획활동
  - ③ 지역사회 홍보 및 방송화 - 양방향 송출페이지 제작, 보도자료 배포 등
  - ④ 활동문안 - 음악 및 공연기획 / 독서문화기획 / 미디어제작 및 감상회 기획
- ※ 스스로 문화프로그램을 기획하여 운영할 수 있도록 분야별 멘토(지역전문가)-멘티제 운영

### 시니어 문화 디자이너 활동 내용

<b>시니어문화 디자이너 양성 아카데미 수료</b> 교육 및 현장 견학을 통한 시니어문화디자이너에 대한 이해의 시간	<b>문화 디자이너 활동</b> 배운 것들 활용사례 파트별 심화기획활동을 합니다.	<b>문화디자이너 모임 및 공간콘서트</b> 내가 기획한 프로그램을 내가 실행한다 공간콘서트를 함께 만들어 보았어요~	<b>활동영상 방송화</b> 준비부터 진행까지 열심히 활동하는 모습을 과이스트북에서 방송합니다.	<b>성과발표회</b> 시니어 문화 디자이너로서의 역량과 성과를 지역사회에 알리는 자리를 마련합니다.
---	--	--	--	---

### 사업효과

- 베이비부머세대를 위한 새로운 노인사회참여기반 구축
  - 문화기획교육과 활동을 통해 경제적·신체적 생산성을 가진 베이비부머 세대의 신노년들과 본인의 자애와 경험을 사회에 제부차하고자 하는 기존 노년 세대가 함께 어울려서 적극적인 사회참여 활동을 할 수 있는 기반이 구축되었음
- 세대 간 문화차이로 인한 공감과 소통의 계기 마련
  - 독서진시대에 지역아동센터 아동들이 와서 관람하여 시니어문화디자이너들과 소통하고 음악콘서트의 경우 청년기획단과 합동 기획활동을 진행하는 등 노인세대와 젊은세대 간의 문화를 공감하고 소통하는 창 마련
- 지역사회 및 참여노인의 '노인'과 '노인의 역할'에 대한 인식개선
  - 참여자들이 시니어문화디자이너의 개념을 생소하게 느끼기도 하였으나 문화기획교육과 활동을 통해 문화의 수혜자가 아닌 노인이 스스로 문화를 창출하고 주도적으로 할 수 있다는 인식을 갖게 되었음

### 사업운영 tip!

- 문화기획의 역동성을 기억하자
  - 문화기획이 움직이지 않고 동적인 영역이다 보니 처음 계획과는 달리 회원들 간의 역동에 따라 방향이 조금씩 변함
  - 처음 기획했던 취지에서 벗어나지 않도록 시니어디자이너모임, 멘토 회의 등을 통한 조율이 필요함
- 멘토와 협력멘토의 역할이 중요하다
  - 팀별로 수월하고 프로그램 기획을 함께 도와주는 전문 멘토선생님과 대학생 협력멘토를 연계함
  - 팀마다의 역동이 다르고, 멘토-협력멘토에 대한 의존도와 협력도가 다양해 다채로운 결과물이 나올 수 있었음



# 공모사업 둘러보기

## 2021 청년성장목표 지원사업 모집공고

청년성장  
장년뜨리 5959



| 모집대상 공고일 기준 전원 청주시를 생활권으로 하는 만 19세 ~ 만 39세의 청년들로 구성된 스터디 모임

| 모집규모 5팀 (3인 이상으로 구성된 스터디 모임)

| 지원사항 모임별 60만원 ~ 75만원 차등 지원

- 선발 모임의 지원금은 제출한 집단개발 계획서 및 스터디 인원수 등을 고려하여 심사에 따라 결정됨.
- 학원비(민간자격시험 준비 가능), 시험 응시료, 교재비 등 직접적인 성장 목표자원(역량 강화) 비용에 한하여 식비, 교통비 등 간접적인 비용으로는 지출 불가
- 청주시를 소재지로 하는 곳에서 지출 권장

| 모집분야 청년들의 목표에 따른 역량을 강화할 수 있는 분야

- 어학 점수, 전문 자격증, 공모전 준비 등 수업 수강을 포함하여 청년들이 개별 목표에 따른 성장을 준비할 수 있는 분야는 다양하게 신청가능하며, 자세한 사항은 집단개발 계획서 내에 기재 요망

2021년 청주시  
마을공동체 형성지원 공모사업

공동체가

일단

# 모야? 모여!

접수기간: 2021. 2. 17.(수)~3. 2.(화) 18:00까지



신청대상

| 마을공동체 활동에 관심 있는 주민 3인 이상으로 구성된 주민 모임

신청분야

| 복지, 환경, 문화, 교육

지원금액

| 1개 공동체당 회의비 30만원 지원

신청방법

- 1) 청주시마을공동체지원센터 다음카페 또는 청주시청 홈페이지에서 신청서식 다운로드
- 2) 신청서식 작성 후 센터 이메일로 신청 (cjmaeul@daum.net)

문의

청주시마을공동체지원센터 ☎ 043) 258-1010

※ 자세한 내용은 공고문 참고

청주시마을공동체지원센터



# 공모사업 둘러보기

슬라이드 개요

1. 청주시 서원노인복지관 수탁 제안 설명 (2017. 11.)
2. CONTENTS
3. STEP 1 신청자 소개
4. 서원대학교 소개
5. 서원대학교 소개



청주시  
옛 청주사범대학  
서원대학교

...

02

# 사회복지 계획서, 프로포절 둘러보기

# 1. 사업계획서 종류

- 일회성 짧은 행사용 사업계획서 : 인권 캠페인, 소방훈련 등
- 직원교육 사업계획서 : 프로포절 작성법, 직원예절교육, 법정필수교육 등
- 1일 또는 2~3일 행사용 사업계획서 : 어르신나들이, 집수리 지원, 후원행사 등
- 기간이 정해진 정기적인 프로그램 사업계획서 : 웰다잉, 자존감 향상, 친구사귀기 등
- 연중사업계획서 또는 단위사업계획서 : 사업 영역별 1년간 진행될 사업계획서
- 공모사업 프로포절 : 사회복지공동모금회, 삼성전자(나눔과 꿈), 차량지원계획서 등
- 기관 설립 신청계획서 : 노인장기요양기관 설립계획서 등
- 복지기관 위탁신청계획서 : 노인복지관 위탁신청서 등

**미션(Mission)**

**비전(Vision)**

**추진전략**

**운영방침**

추진전략1  
추진전략2  
추진전략3

운영방침1  
운영방침2  
운영방침3

**목적**

**목표1**

**목표2**

**목표3**

**세부  
목표**

**세부  
목표**

**세부  
목표**

**세부  
목표**

**세부  
목표**

**세부  
목표**

**세부  
목표**

**세부  
목표**

**세부  
목표**

프로그램1  
프로그램2  
프로그램3  
프로그램4

프로그램1  
프로그램2  
프로그램3  
프로그램4

프로그램1  
프로그램2  
프로그램3  
프로그램4

프로그램1  
프로그램2  
프로그램3  
프로그램4

프로그램1  
프로그램2  
프로그램3  
프로그램4

프로그램1  
프로그램2  
프로그램3  
프로그램4

프로그램1  
프로그램2  
프로그램3  
프로그램4

프로그램1  
프로그램2  
프로그램3  
프로그램4

프로그램1  
프로그램2  
프로그램3  
프로그램4

프로그램1  
프로그램2  
프로그램3  
프로그램4

**인력**

**예산**

**시설**



# 빈곤·결식아동을 위한 사랑나눔바자회

- 빈곤·결식아동 HELP ZONE 만들기 -

## I. 사업의 필요성

최근 사회단체에서 실시하고 있는 바자회는 사업의 성격상 복지사업을 위한 자원 확보라는 특성을 강하게 띄고 있다. 바자회 수익금은 사회단체의 목적사업 수행을 위한 자금 확보이거나 특정 계층을 돕는다는 명분을 가지고 있다. 따라서 일반인들에게 바자회는 좋은 이미지로 인식되고 있는 것이 사실이다.

그러나 바자회가 단순히 수익만을 목적으로 할 경우, 지역사회주민들의 참여 기회는 줄어들 수밖에 없고, 사업 목적보다는 경제적 가치가 강조되는 경향으로 흐를 수 있다. 따라서 바자회가 지나치게 수익금 확보라는 인상을 주기보다는 지역사회주민들이 함께 참여하고 지역사회 구성원이라는 일체감을 심어줄 수 있는 형태로 진행될 필요가 있다고 하겠다.

본 복지관은 우선적으로 목적사업을 성실히 수행하기 위해 재정적 자원이 절실히 필요한 상황이다. 또한 지속적이고 안정적으로 사업을 수행하기 위해서 지역사회에 복지관의 존재를 알리고, 활발한 인적 자원의 교류가 이루어질 수 있는 토대를 구성하는 것이 시급하다. 즉, 재정적 안정화와 자원봉사자의 확보 그리고 지역사회의 홍보가 필요한 실정이다.

본 복지관의 내부적인 목적은 바로 위의 세가지 과제를 수행, 달성하는 것이며, 외부적으로는 지역사회주민들의 근린의식을 강화할 수 있는 장을 마련하는 것이라 하겠다. 이를 통해서 빈곤, 결식아동을 비롯한 도움이 필요한 이들에게 질적으로 보다 나은 서비스가 제공될 수 있는 기반이 조성될 수 있을 것이다.

## II. 사업목적

빈곤, 결식아동을 비롯한 도움이 필요한 이들에게 보다 나은 서비스를 제공할 수 있는 인적, 물적 토대를 마련함과 동시에 지역사회 주민들의 참여 기회를 마련함으로써 지역의 문제에 보다 관심을 갖고 동참할 수 있는 계기를 마련하도록 한다.

## III. 사업목표

- 1) 복지관의 목적사업 수행에 필요한 물적 자원을 확보한다.
- 2) 복지관의 목적사업 수행에 필요한 인적 자원을 확보함과 동시에 효율적 관리를 위한 체계를 마련한다.
- 3) 지역주민과 함께하는 복지관의 이미지를 대내외적으로 알린다.
- 4) 지역사회 주민들의 참여 기회를 확대한다.

## IV. 주 제

- 1) 주 제 : 빈곤·결식아동의 따뜻한 겨울나기를 위한 사랑나눔바자회
- 2) 표 어 : “빈곤·결식아동 HELP ZONE 만들기”

## V. 사업개요

- 1) 일 시 : 2004년 10월 28일(금) ~ 10월 29일(토) / 오전 11시 - 오후 8시
- 2) 장 소 : ○○ 공원
- 3) 담 당 : ○○○ 사회복지과장
- 4) 진행팀 : ○○○ 팀장, 태연, 티파니, 서현, 효연, 씨니
- 5) 목표액 : 매출 10,000,000원(순수익 6,000,000원)

## Ⅵ. 사업 준비 및 진행방법

### 1. 조직표 및 조직별 역할분담

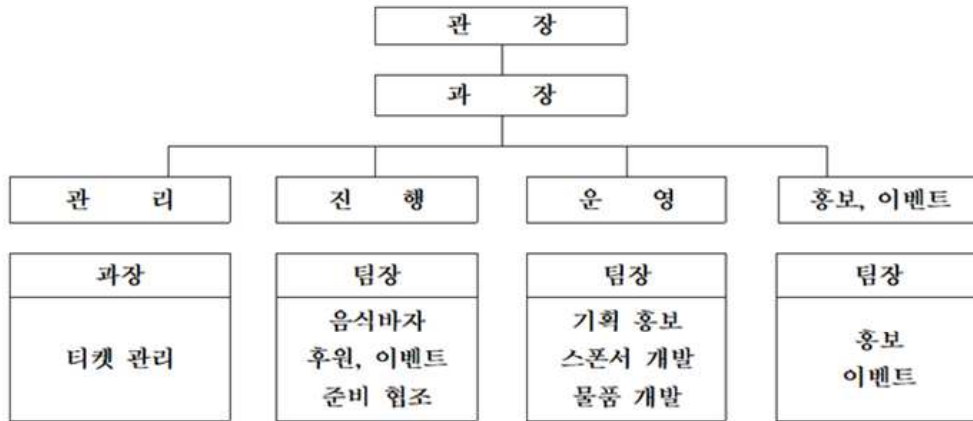

인 력	구분	역 할	세 부 사 항
운영위원회 및 후원회	준비 단계	후원자 확보	· 바자회 후원 개인, 단체 섭외
		스폰서 개발	· 바자회 홍보책자 스폰서 개발
		티켓 판매	· 개인별 배당 티켓 판매
○○○	준비 단계	티켓 판매	· 티켓 배분, 판매관리
	진행 단계	수익금 관리	· 판매수익금 관리
○○○	준비 단계	음식 마자 후원 개발	· 후원업체 발굴 · 음식 마자 준비
	진행 단계	음식 마자	· 음식 마자 총괄

### 2. 후원·협력물품 개발 계획

#### (1) 후원(협력) 절차 및 일정

업무내용	일 정
후원요청서 및 공문양식 제작	7/23~27
리스트 작성	7/27~30
후원(협력)업체 섭외 및 공문발송	8/1~8/29
후원(협력)물품 운송 및 보관	9/26~10/4

(2) 후원(홍보책자 스폰서)섭외 예상지역

<b>2000년 광고수입처</b>
은파선교회, 국제특장, <u>송암산악회</u> , <u>안산시치과의사협회</u> , <u>승진화물</u> , <u>고운손미술학원</u> , <u>마사회</u> , <u>호놀이</u> , <u>짜리글</u> , <u>올림픽체육사</u> , <u>영산전기</u> , <u>수일</u> , <u>한세계</u> , <u>원영</u> , <u>조정</u> , <u>숯불갈비</u> , <u>해중천</u> , <u>이영보습학원</u> , <u>성은교회</u> , <u>장례식장</u> , <u>비조여행사</u> , <u>꽃마을</u> , <u>동아일보</u> , <u>한국예술체육신문사</u> , <u>양상폐</u> , <u>신나라</u> , <u>동양창호</u> , <u>삼양전기</u> , <u>미래다방</u> , <u>대부</u> , <u>양조장</u> , <u>송기현 소아과</u> , <u>워커힐명월관</u> , <u>우가촌</u> , <u>크리스탈뷔페</u> , <u>한국유희음식업중앙회</u> , <u>한국휴게산업중앙회</u> , <u>오재상버섯생불고기</u> , <u>금강산가든</u> , <u>신구봉산갈비</u> , <u>한</u> , <u>일</u> , <u>광진</u> ,
<b>2001년 광고수입처</b>
(주)늘푸른, 태평종합건설, <u>홈플러스</u> , <u>장성의소아과</u> , <u>광진폐차산업</u> , <u>오정진치과의원</u> , <u>수일전기</u> , <u>현대자동차</u> <u>고잔점</u> , <u>제일교회</u> <u>의료선교회</u> , <u>동양창호</u> , <u>송기현소아</u> , <u>과</u> , <u>오리농장</u> <u>돼지마을</u> , <u>주신떡집</u> , <u>황토흙집</u> , <u>규수방</u> , <u>중앙콜택시</u> , <u>안산우체국</u> , <u>한솔가든</u> , <u>이명호법무사</u> , <u>동인의원</u> , <u>정원면옥</u> , <u>가나그릇도매</u> , <u>안산장례식장</u> , <u>가든</u> , <u>뷔페</u> <u>웨딩홀</u> , <u>수일전기(대형지게차)</u> , <u>해중천</u> , <u>낙원떡집</u> , <u>김영옥베이커리</u> , <u>극동광고</u> , <u>탐라뷔페</u> , <u>이영속셈보습학원</u> , <u>원영정밀</u> , <u>조정숯불갈비</u> , <u>우리렉카</u> , <u>롯데캐논</u> , <u>한</u> , <u>사랑회</u> , <u>영재어린이집</u> , <u>경기통운</u> , <u>소문난 쌀 유통</u> , <u>한가람 서적문고</u>
<b>2000년 기부금 제공처</b>
삼성, 수화교실, 상공회의소
<b>2001년 기부금 제공처</b>
<u>이신삼</u> 총재, <u>안산성심의원</u> , <u>상공회의소</u> , <u>천정배</u> 의원
<b>2005년 모금통 설치 가게 및 단체</b>
<u>25시편의점</u> , <u>대박촌</u> , <u>수원본가갈비</u> , <u>황토방통일칼국수</u> , <u>온누리</u> <u>감초약국</u> , <u>송기현소아과</u> , <u>이레마트</u> , <u>두손병원</u> , <u>김용한</u> <u>치과</u> , <u>하이마트</u> , <u>경동약국</u> , <u>큰마을감자탕</u> , <u>김밥친구</u> , <u>진명당</u> , <u>장성의소아과</u> , <u>파리바게트</u> , <u>마사회</u> , <u>우리은행</u> , <u>국민은행</u> , <u>라성약국</u> , <u>한가람서적</u> , <u>한가람문구</u> , <u>베스키라빈스</u> , <u>이바둑감자탕</u> , <u>이조설렁탕해장국</u> , <u>땡백화점</u> , <u>무교동낙지</u> , <u>놀부보쌈</u> , <u>휘트니스</u> , <u>정진학원</u> , <u>안산종합문구</u> , <u>올림픽이용실</u> , <u>LG25산호점</u> , <u>모란버섯칼국수매운탕</u> , <u>LG안산광장점</u> , <u>캠모아</u> , <u>원조감자탕</u> , <u>하</u> , <u>나로마트</u> , <u>고향산천</u> , <u>메디칼약국</u> , <u>은평감자탕</u> , <u>독도참치</u> , <u>SOSOM</u> , <u>닭익는마을</u> , <u>하나은행</u> , <u>삼성전자서비스</u> , <u>세븐특송화물</u>
<b>기타 후원유망업체, 가게, 단체</b>
<u>이마트(공단)</u> , <u>현대지회</u> , <u>고려의원</u> , <u>성포동마르게살기위원회</u> , <u>태양시노조</u> , <u>흑룡강</u> , <u>페리카나</u>



#### 4. 홍보 추진 계획

##### 1) 홍보물 제작

업무내용		수행방법	일정
홍보 물 제작	현수막	1개(지역 부착용, 70cm×7m)	지역 현수막 게시대
		1개(지역 부착용, 6m×180cm)	하나교회 게시대
		1개(차량부착용, 400cm×250cm)	이동복욕차 측면 게시
		1개(무대설치용 90cm×10m)	야외무대 설치
		· 홍보전단지 : 2,000부	· 아파트 게시판 및 출입문 부착 / 소식지 발송시 첨부, 상가 라운딩 홍보
		· 홍보책자(스폰서 개발용) : 1,000부	· 약 12~16면으로 구성, 행사안내 및 스폰서업체 홍보용으로 제작 · 업체 홍보는 후원 정도에 따라 홍보규모(면적)를 구분한다.
	· 초대장(티켓) : 2,000장(5,000원권)	· SIZE 160cm×75cm(만원권 지폐크기)로 제작 / 양면 단색 제작	9/26 ~10/28

##### 2) 관내 내·외 홍보방법

업무내용		수행방법	일정
관내 홍보	· 사회교육프로그램 회원대상 · 복지관 자원봉사자 및 단체 · 복지관 후원자 · 현수막 및 홍보지 부착	· 복지관 이용대상에게 전단지홍보 · 복지관 이용대상 및 관계인사 등에게 마자회 홍보 협조 · 주요 자원봉사자 및 후원자 등에게 우편발송(전단지, 티켓 등)	9/26 ~10/27
관외 홍보	· 초대장(티켓) 배부 및 발송 · 현수막 부착, 전단지 배포 · 대중매체홍보(케이블방송, 생활정보지, 지역신문 등) · 안산시청 및 단원구청을 통한 홍보 · 동사무소를 통한 홍보 · 부녀회, 인근교회, 학교 홍보 · 인터넷 홍보	· 현수막 : 농협사거리, 하나교회 게시판 부착, 복지관 차량 부착 · 전단지 : 시청, 구청, 인근 동사무소 게시대에 비치, 아파트 게시판 및 출입구에 부착, 모금통 설치가게 및 주요상가 방문, 인근 교회 방문, 복지관 관계자들에게 홍보 요청 · 한빛방송 등 케이블방송 협조의뢰, 지역신문들에 홍보의뢰 · 인터넷을 통해 홍보루트 확보, 홍보	9/20 ~10/28

## 5. 음식 바자회

### 1) 음식의 종류 및 가격

	메뉴	가 격	비고
1	잔치국수(김치)	5,000원	국수, 육수
2	떡볶이	떡볶이+오징어 튀김(3개)세트 5,000원	재료구입
3	오뎅	떡볶이 +오뎅 세트 5,000원	재료구입
4	잡채	5,000원	후원 예정
5	떡	떡+ 음료수 세트 5,000원	후원예정
6	순대	떡볶이+순대 세트 10,000원	재료구입
7	해물파전 大	10,000원	재료구입
8	김밥(단무지)	김밥 2줄 5,000원	구입
9	도너츠	도넛츠 3개+음료수 세트 5,000원	후원예정
10	고구마 맛탕	맛탕 6개+음료수 세트 5,000원	재료구입
11	주먹밥	주먹밥5개+음료수 세트 5,000원	후원예정
12	샌드위치	샌드위치2개+음료수 세트 5,000원	재료구입
13	탕수육	5,000원	구입
14	음료 및 차	5,000원 (2잔)	구입

### 2) 음식 조달 계획

구 분	메뉴	예산	확정일정	비고	
자체조달	김밥	240,000	10/13일까지 확정후 예산 책정		
	떡볶이	100,000			
	순대	80,000			
	오뎅	40,000			
	해물파전	80,000			
	음료 및 차	25,000			
음 식 자원봉사	잡채	100,000			토성공대 호텔조리과
	도너츠	60,000			
	고구마맛탕	60,000			
	주먹밥	98,000			
	샌드위치	68,000			
	탕수육	68,000			
후 원	잔치국수	후원			뷔페 섭외
	떡	후원			낙원떡집(2말)

3) 필요물품

대구분	소구분	조달계획		확정일시	진행방법	
		필요수량	구분			
진행용품	천막	9	대여	10/13	<ul style="list-style-type: none"> <li>- 재료구입 : 바자위원회 단체별로 음식재료 구입, 행사 후 정산</li> <li>- 가격 : 음식은 티켓 1장(4,000원), 음료는 티켓 1장으로 2잔 거래</li> <li>- 준비수량 : 각 메뉴마다 일일 150인분 준비</li> </ul>	
	테이블	24				
	의자	130				
식재료	프라이팬 대	2	대여	10/15		
	뒤집기 기구	2				
	주방용 칼	4				
	가위	3				
	국자(대,중,소)	3				
	집게	3				
주방용품	랩	3	구입	10/15		
	팩	6				
	호일	3				
	위생장갑	20				
	검정비닐봉투	1팩				
	1회용접시	1,000				
	주방세제	3				
	주방장갑	10				
쭈세미	10					
소모품	넓은 비닐	5팩	구입	10/20		
	나무젓가락	1,000	구입			
	종이컵	1,000	구입			
	휴지	1팩	구입			
기타물품	리드선	2개				
	전기용품(배선용품 준비)	1세트				

#### 4) 자원봉사자 확보

(1) 필요 자원봉사자 인원(산정방식=일일 필요자원봉사자×2일×1.3)

배치	최소 인원	필요 인원	비 고
계	33	82	
음식 조리 및 관리	17	44	이민정(8), 손예진(8), 김하늘(5), 추가필요인원(13)
주문 및 서빙	12	32	자원봉사센터(11), 마사회(10인), 추가필요인원(21)
음식 이동	2	2	모범운전자회(2)
잔반처리	2	4	자원봉사센터(4)

(2) 자원봉사자 확보 계획

단체명	모집 인원	역 할	확보 여부
고잔동품앗이	8	음식 조리 및 판매	8
목성1동 주민자치센터	8	음식 조리 및 판매	8
마사회 노래교실	15	주문 및 서빙	10
자원봉사센터	20	주문 및 서빙	15
모범운전자회(여성)	5	음식 조리 및 판매	5
모범운전자회(이병헌)	2	음식이동 및 잔반 처리를 위한 차량운행	2
희망을 만드는 사람들의 모임	20	1팀 : 음식 조리 및 판매 2팀 : 주문 및 서빙	
청소년자원봉사센터	20		
화와이대 학생	4		
기타	8		
소계	110		48

#### ○ 자원봉사자 활용방안

- 단체 자원봉사자는 단체별로 구분해 영역별로 업무분장을 하여 자원봉사단체의 장의 통제를 받도록 한다.
- 자원봉사단체의 장은 미리 음식마사회에서 팀의 역할을 공유한다.
- 최대한 자원봉사단체를 활용하여 음식마사회 팀을 조직한다.
- 개별자원봉사자 및 일회성 자원봉사자는 자원봉사 경험이 있는 사람의 통제하에 업무를 수행한다.



## 6. 티켓 배분 및 판매 계획

(1) 배분 및 판매계획(인쇄수량:2,000장 / 티켓수익목표:7,000,000원)

구 분	판매예정 수량	판 매 처	수량
			최대
사회복지팀		어르신 한글, 산수교실 회원	36
		어르신 건강댄스 회원	12
		어르신 요가교실 회원	28
		실버컴퓨터	9
		강사	20
		자원봉사자	30
		사회교육 프로그램 이용자	80
		모금통 설치가게	80
		화성1동 부녀회	10
		팀원 개인 자원	60
		복지관 거래업체(쌀가게 등)	10
		<b>합 계</b>	<b>375</b>
		재가복지팀	
토성동 품앗이	20		
화성1동 주민자치위원회	60		
마사회 노래교실	8		
15단지 부녀회	10		
자활근로자	20		
기타 봉사자(대학생 등)	20		
지중해동바르게살기위원회	12		
복지관 거래업체(인쇄소 등)	20		
팀원 개인 자원	60		
<b>합 계</b>	<b>330</b>		
총무과		대서양교회 교인	400
		타 사회복지기관 및 시설	50

## 7. 이벤트 행사

### (1) 기본 틀

- ① 바자회 행사가 불거리가 풍성하고, 지역주민이 참여 가능한 행사가 되도록 한다.
- ② 사람들이 잘 모일 수 있는 시간대별로 공연과 이벤트 행사를 진행한다.

### (2) 진행내용 및 방법

시 간	10월28일(금)	10월29일(토)	
11:00 ~ 12:00		기타이벤트	
12:00 ~ 13:00	어린이집 공연		
13:00 ~ 14:00			
14:00 ~ 15:00	기타이벤트 (요술풍선, 페이스페인팅 솜사탕, 아이스크림)	기타이벤트 (요술풍선, 페이스페인팅 솜사탕 아이스크림)	어린이 알뜰장터
15:00 ~ 16:00			
16:00 ~ 17:00			
17:00 ~ 18:00			
18:00 ~ 19:00	사물놀이한마당	청소년댄스공연, 수화공연, 관현악공연, 민속춤, 마술쇼	
19:00 ~ 20:00	동네주민 노래자랑		

### ① 10월 28일(금요일)

시간	프로그램 명	내용	담당자	준비물	장소
12:00 ~ 13:00	곰돌이 어린이집 재롱잔치	* MC : 유재석 ① 진달래꽃(어린이 난타) - 열매반(7세, 13명, 임미연) ② 아빠! 힘내세요 - 씨앗반(4세, 10명, 정인옥)	서현 티파니	음악 CD	무 대

		③ 크시코스의 우편마차 - 잎새반(5세,12명, 손완주) ④ 까투리타령 - 꽃잎반(6세, 15명, 한지연) ⑤ Hero - 열매반(7세, 13명, 박현주) ⑥ 웨딩댄스 - 꽃잎반(6세, 15명, 한지연) ⑦ 해야해야 - 잎새반(5세, 12명, 손완주) ⑧ 짹짜라 - 열매반(7세, 13명, 박현주) ⑨ 천하무적 - 꽃잎반(6세, 15명, 한지연) ⑩ 아리랑 - 열매반(7세, 13명, 임미연)			
18:00-18:20	사물놀이 한마당	* MC : 이수근 · 사물놀이(경기대학교 사물놀이 동아리 “일마당” - 4명, 20분)			
시간	프로그램 명	내용	담당자	준비물	장소
18:20~20:00	주민노래자 랑	* MC : 이수근 ① 주민노래자랑(참가인원 15명) ② 마사회(주부노래교실) 초청공연(10분)	서현 티파니	참가자 명단	무 대
		① a) 채정안 “편지” 노래 : 박해자, 맹미화 / 백댄서 : 최영미, 은정숙, 조화숙 ① b) 채연 “들이서” 노래 : 최영미 / 백댄서 : 맹미화, 조화숙, 은정숙		노래 반주	
		③ 행운권 추첨 - 10명 행운권추첨 : 관장(4장), 과장(3장), 원장(3장) → 행운권 추첨 시작할 때 선물은 무대 위에 올려놓도록 함. 행운권 선물은 추첨한 사람이 전달하도록 함 행운권 추첨 및 선물전달 보조 : 강성화		행운권 선물 행운권 box	
		④ 수상자 발표 1등(TV), 2등(컴퓨터), 3등(쌀 20kg), 인기상 2팀(선풍기)		선물, 수상자 명단	

		<p>→ 인기상~2등은 사회자가 발표하고 1등은 관장이 발표함. 선물전달은 관장, 과장이 하도록 함(선물전달 보조 : 니콜)</p> <p>→ 수상자 발표 후 1등 앵콜 공연 후 모든 공연을 마무리 함.</p>			
--	--	--	--	--	--

② 10월 29일(토요일)

시 간	프로그램 명	내용	담당자	준비물	장소
18:00~ 20:00	공연 및 이벤트	<p>* MC : 박정일</p> <p>① 수화공연(10분)</p> <p>· 목성성당 돈보스코 청년회 수화부 선풍(5-6명)</p> <p>· 난 사랑을 아직 모르잖아, 어머니, 숫자송</p>	서현 티파니	음악 CD	무 대
		<p>② 어린이, 청소년 댄스(12분, 12명)</p> <p>· 비 "I DO" - 6명</p> <p>· 슈얼리 "fashion" - 6명</p> <p>· 이재진 "충전" - 12명</p>		음악 CD	
		<p>③ 세종음악학원 관현악반 공연(20분, 아동10명)</p> <p>기쁨의 노래, 파란마음하얀마음, 장난감교향곡, 가보트, 놀람교향곡</p>		스탠드 마이크 4개	
		<p>③ 세종구 노인복지관 민속춤(고전무용, 10분)</p>		음악 CD	
		<p>④ 세종구 노인복지관 길놀이(10분)</p>			
		<p>⑤ 마술쇼(2~3명, 30분)</p>		음악 CD	
		<p>⑥ 청소년 문화의집 댄스팀공연(10분, 청소년 10명)</p>		음악 CD	

		· 덴스리믹스곡			
		⑦ 주민노래자랑 1등 초청공연(5분)			마이크 1개 노래반주
(10/28) 14:00 ~17:00	기타 이벤트	<p>1. 솜사탕 판매 · 당일 프로그램 진행 1시간 전에 최종 물품 확인 및 솜사탕을 미리 준비하여 정해진 시간에 판매 할 수있도록 준비</p> <p>2. 아이스크림 · 자원봉사자②는 프로그램 시작 시간 30분 전에 물품 최종 확인</p> <p>3. 페이스페인팅 · 자원봉사자 ③,④는 프로그램 시작 시간 30분 전에 물품 최종 확인 (자원봉사자-어린이집 교사 활용)</p> <p>4. 요술 풍선 · 자원봉사자 ⑤,⑥는 프로그램 시작 시간 30분 전에 물품 최종 확인 (자원봉사자-어린이집 교사 활용)</p>	<p>* 공통사항</p> <p>➔ 진행 준비 : 담당 사회복지사는 13시 30분에 판매 자원봉사자(①②③④) 사전 교육 실시(행사 전날 사전 교육을 받은 자원봉사자는 제외-솜사탕 판매 봉사자)</p> <p>➔ 5,000원 티켓을 티켓 교환처에서 1,000원짜리 티켓으로 교환이 가능하므로 자원봉사자는 물품 구매자들에게 정보를 전달 (13시 30분에 메인 무대에서 방송으로 공지-티켓 교환 관련)</p> <p>➔ 물품 가격 : 각각 1,000원</p>	정유립 강성화	<p>솜사탕기계1대, 설탕3봉지, 나무젓가락100개, 아이스크림 박스 1대, 아스크림담는도구1개, 아이스크림 과자200개, 아이스크림 3박스, 두루마리 휴지3롤 접시2 켤, 페이스페인팅 물감 요술풍선 250개, 공기주입기4개 ➔ 천막 2개, 의자 8개, 테이블 2개 자원봉사자 교육 자료 ➔ 프로그램 순서지</p>
(10/29) 11:00~12:00 14:00~17:00	기타이벤 트	<p>1. 기타 이벤트 ➔ 28일 기타 이벤트 일정표 참조 (변경 사항 - 자원봉사자 변경 ⑦,⑧,⑨,⑩,⑪,⑫으로)</p>			



## 8. 기증품 판매

활동내용		시간	담당자	필요 인력	장소
물품셋팅 (setting)	<ul style="list-style-type: none"> <li>● 텐트, 탁자 배치</li> <li>· 물품판매코너의 텐트는 총 4개를 설치한다.</li> <li>· 각 텐트별로 접이식 탁자를 일자로 배치하되, 두 개를 포개어 물품 셋팅공간을 넓게 확보한다.</li> <li>· 각 텐트별 물품 판매 코너는 4곳</li> <li>텐트 2곳 : 급식소 탁자 3개를 일자로 셋팅 (탁자 10개 소요)</li> <li>텐트 2곳 : 복지관 접이식 탁자(폭이 좁음)를 텐트별로 2개씩 포개어 3열로 셋팅한다. (탁자 24개 소요)</li> <li>· 판매 봉사자를 위한 의자는 각 텐트별로 3개이고, 전체적으로 12개이다.</li> </ul>	8:00 ~9:00	씨니	10명	야외 무대 뒷편
	<ul style="list-style-type: none"> <li>● 물품운반(자원봉사자를 동원하여 다른 물품과 함께 운반한다)</li> <li>· 이동수단은 복지관 제가차량 및 이동목욕차로 한다(트럭은 텐트, 탁자 등 운반에 사용)</li> </ul>				
	<ul style="list-style-type: none"> <li>● 물품셋팅</li> <li>· 기증품, 중고생활용품 → 탁자 위에 종류별로 분류하여 전시</li> <li>· 텐트 4개 중 3개는 기증품 코너, 나머지 1개는 기증품과 중고생활품을 각 각 50% 씩 셋팅</li> </ul>	9:00 ~10:30	씨니	10명	
	<ul style="list-style-type: none"> <li>● 가격표 부착</li> <li>· 미리 준비한 가격표를 해당 물품 위치의 텐트(모서리 부분)와 탁자(물건이 진열된) 앞에 부착</li> <li>· A, 용지에 인쇄하여 사용(물품명과 가격 표시)</li> </ul>			1명	
자원봉사	● 자원봉사자 점검(인원 파악)	1차: 8시	씨니	1명	

자 교육 및 배치	· 각 텐트별로 물품판매자 2명, 물품운반 및 장부정리 및 티켓 교환권(소액권) 담당 1명	2차:10시		
	● 자원봉사자 역할분담 및 배치 (판매, 운반, 판매기록, 소액권 교환, 뒷정리 등)			1명
	● 자원봉사자 식사 · 식사시간은 사람들이 가장 많이 붐비는 12~13시를 피해 13~14시 중에 각 코너별로 교대로 식사하도록 한다	13~14시	씨니	
	● 자원봉사자 교체에 따른 역할 설명 · 자원봉사자들이 오전과 오후 등으로 나누어 교체될 때 봉사자의 역할과 임무 등을 설명하여 교체에 따른 혼란이 없도록 한다	수시	씨니	1명

활동내용		시간	담당자	인력	장소
물품 판매	<ul style="list-style-type: none"> <li>● 물품판매 <ul style="list-style-type: none"> <li>· 봉사자들에게 판매할 품목 및 물량을 알려주고, 다른 코너와 뒤섞이지 않도록 주의시킨다.</li> <li>· 호객행위는 별도로 할 필요가 없으나 행사의 분위기를 띄울 수 있는 멘트는 자유롭게 사용하도록 한다.</li> <li>· 물품 구입을 하러 온 사람들에게 상냥한 인사와 친절한 안내를 한다.</li> <li>· 물건의 가격은 봉사자들이 임의로 변경하지 않고, 상황에 따라 담당자와 상의하도록 한다.</li> <li>· 구입한 물건을 담아갈 수 있도록 검정비닐봉투를 준비해둔다(1,000매).</li> </ul> </li> <li>● 판매기록 <ul style="list-style-type: none"> <li>· 판매기록장부는 각 코너별로 판매해야할 물건과 수량이 적혀있고, 해당 물건을 판매할 때마다 기록한다.</li> <li>· 기록사항은 판매한 물건의 수량과 가격이다.</li> </ul> </li> </ul>	11~20시	씨니	일일 20명	
일일정산	<ul style="list-style-type: none"> <li>● 판매 부스별 정산</li> <li>● 경리부 최종 정산(현금, 티켓)</li> </ul>	19~20시	효연	각1명	

뒷정리	28일	· 품목별로 종이박스에 정리하여 넣고, <u>테이프로</u> 봉한 후 박스 겉면에 품목을 기재	20~21시	28일:8명 29일:20명
	29일	· 텐트 중 하나를 물품보관 장소로 정하여 적재한다. · 바자회가 종료되었으므로 물품을 정리한 후 하나교회 지하로 이동한다.		

## 9. 자원동원

### ※ 자원동원 단체 및 개인/동원방법

단체 및 개인		역할	숫자	동원 방법
모범운전자회	여성	음식조리/판매	5	
	남성	음식이동/잔반처리	2	
자원봉사센터		음식조리/판매	20	· 대표자 <u>대면접촉</u> 하여 협조요청
희망을 만드는 사람들의 모임		음식조리/판매 주문/서빙	20	
마사회 노래교실		음식조리/판매	10	
화성1동 주민자치센터		음식조리/판매	8	· (주민자치위원)를 통해 섭외
목성동 품앗이		음식조리/판매	8	· 서경숙씨를 통해 섭외
연수생		판매 이벤트	2	· 10월중 연수생 추가모집
		행사장 setting		
		티켓교환권 담당		
태양대 학생		물품운반	4	· 연수생 경험자 협조요청 · 톨게이트 모금 참여봉사자 의뢰
		행사장 setting		
사회봉사자(성인)		물품운반(setting)	2	· 김학범(전 사회봉사자) · 보호관찰소 협조요청
		음식마자 물품운반		
청소년 자원봉사		홍보전단 배포	20	· 청소년자원봉사센터의 협조 의뢰

	음식바자 서빙, 뒷정리		
	행사장 뒷정리		
어린이집 교사	페이스페인팅	4	
	기타 봉사활동	4	
해오름(봉사동아리)	음식바자회	8	
교사 외	음식바자회	3	
한우리(봉사동아리)	음식바자회	미정	
돋을별(봉사동아리)	음식바자회	미정	
한마음 나눔회	음식바자회	미정	
대학생 봉사자	이벤트 진행 협조	3	
프로그램 강사 및 자원봉사자	기증품 판매	10	
합 계		133	

#### 10. 필요물품 목록 및 준비방법

필요 물품		갯수	구입방법
탁자	<ul style="list-style-type: none"> <li>· 본부석 : 3개(학습실용, 접이식)</li> <li>· 출연자 대기실 : 3개(학습실용, 고정식)</li> <li>· 음식바자 : 39개</li> <li>· 기증품 판매 5개(급식소용)×2곳=20개 10개(학습실용)×2곳=20개</li> </ul>	85	복지관, 지역기관 협조의뢰
의자	<ul style="list-style-type: none"> <li>· 본부석 : 10개(접이식의자)</li> <li>· 출연자 대기실 : 7개(학습실용, 고정식)</li> <li>· 음식바자 : 114개(플라스틱)</li> </ul>	151	복지관, 지역기관 협조의뢰

	· 기증품 판매 : 20개(접이식의자)		
천막	· 기증품 및 중고품 판매코너 : 4개 · 음식바자코너 : 9개 · 본부석 : 1개 · 무대대기석 : 1개	15	인근 동사무소
	· 모금함(50cm×50cm×50cm)	2	지역의 사회복지단체
	· 무대 풍선(아치형)	1	
	· 앰프, 음향, 마이크, 조명 시스템		MC 유재석 협조
식재료	프라이팬 대	2	대여
	뒤집기 기구	2	
	주방용 칼	4	
	가위	3	
	국자(대,중,소)	3	
	집게	3	
주방용품	랩	3	구입
	팩	6	
	호일	3	
	위생장갑	20	
	검정비닐봉투	1팩	
	1회용접시	1,000	
	주방세제	3	
	주방장갑	10	
	썰세미	10	
음식바자소모품	넓은 비닐	5팩	구입
	나무젓가락	1,000	
	종이컵	1,000	
	휴지	1팩	
음식바자	리드선	2개	복지관에서 준비



기타물품	전기용품(배선용품 준비)	1세트	구입
이벤트	솜사탕기계	1대	
	설탕	3봉지	
	나무젓가락	100개	
	아이스크림 박스 및 아이스크림 담는 그릇	각 1개	
	아이스크림	3박스	
	페이스페인팅 물감		
	요술풍선	250개	
	공기주입기	4개	

## 11. 진행일정

시 간	10월28일(금)		10월29일(토)			
08:00 ~ 09:00	물품 운반 및 행사장 setting		물품 운반 및 행사장 setting			
09:00 ~ 10:00						
10:00 ~ 11:00						
11:00 ~ 12:00					기타이벤트	
12:00 ~ 13:00					어린이집 공연	
13:00 ~ 14:00						
14:00 ~ 15:00	<기타이벤트> 요술풍선, 페이스페인팅 솜사탕		<기타이벤트> 요술풍선, 페이스페인팅, 솜사탕			
15:00 ~ 16:00						
16:00 ~ 17:00						
17:00 ~ 18:00						
18:00 ~ 19:00			<공연> 수화,댄스,민속춤 마술쇼,사물놀이			
19:00 ~ 20:00					사물놀이한마당 태양동주민 노래자랑	
20:00 ~ 21:00						

사회복지세미나

Thank you  
ΤΡΑΝΚ ΛΟΝ